

Accueil
Collectif de
Mineurs

Espace
de vie sociale

Familles rurales
Vivre mieux !

ASSOCIATION DE MARTINVAST



2023 - 2024

Accueil



16 rue croix Pinel
50690 Martinvast



Du lundi au vendredi :
8h30 - 12h / 13h30 - 17h30
Sauf le mercredi : 8h30 - 12h



Secrétariat : 02.33.52.02.19
EVS : 07.66.74.82.33



Secrétariat : famillesruralesmartinvast@orange.fr
ACM : direction-acm.famillesrurales@orange.fr
EVS : evs.afr.martinvast@orange.fr



[famillesruralesmartinvast](https://www.facebook.com/famillesruralesmartinvast)

Accueil Collectif de Mineurs



- * Toutes les inscriptions se font par mail.
- * Dès Juillet 2023, pour les mercredis et les vacances, **la totalité de la facture sera à régler à l'inscription pour que celle-ci soit prise en compte.**
- * Seule la présentation d'un certificat médical pourra justifier un remboursement d'une journée d'absence.



La garderie périscolaire

Pour les enfants scolarisés à Martinvast.

De 7h15 à 8h30 et de 16h15 à 18h30.

Les arrivées et les départs sont échelonnés selon votre organisation, le goûter est fourni par notre structure.



1er enfant

2e enfant

3e enfant

4e enfant

Tarifs de 16h15
à 17h15

3.30€

3.10€

2.90€

2.25€

Tarifs de la
demi-heure

1.40€

1.30€

1.20€

0.67€

L'accueil du mercredi

Accueil des enfants de 3 à 11 ans 7h30 à 18h en journée, demi-journée, avec ou sans repas.

Les ateliers sont proposés dans le cadre des Plans Mercredi



Les vacances

Accueil des enfants de 3 à 11 ans.

7h30 à 18h en journée, demi-journée, avec ou sans repas.

Les activités sont travaillées par thématique.

Nous accueillons sur les périodes suivantes :

Toussaint : Du 23/10 au 03/11

Hiver : Du 04/03 au 08/03

Printemps : Du 22/04 au 26/04

Eté : Du 08/07 au 02/08



Jeunes de 11 à 15 ans.

De Martinvast et d'ailleurs.

Vendredis 18h30 - 20h hors vac.

Activités variées : cuisine, jeux de société, ateliers manuels, ateliers numériques, jeux vidéos, sorties etc.

Petite participation financière.

Espace Jeunes



Mercredis & Vacances

Communes Conventionnées :

Martinvast - Hardinvast
 - Nouainville (que
 mercredis) - St Martin le
 Gréard - Sideville -
 Virandeville
 Teurthéville-Hague -
 Tollevast (quand l'ACM
 de Tollevast
 est fermé)

Tarifs hors communes

Tarifs communes conventionnées

1er enfant

2nd enfant

3e enfant

1er enfant

2nd enfant

3e enfant

Journée avec repas

23,80€ 23,15€ 22,55€

15€ 14,40€ 13,75€

Journée sans repas

19,15€ 18,50€ 17,90€

10,35€ 9,75€ 9,10€

Demi-journée avec repas

15,85€ 15,50€ 15,20€

10,45€ 10,10€ 9,80€

Demi-journée sans repas

11,20€ 10,85€ 10,55€

5,80€ 5,45€ 5,15€

🔍 Tarification selon votre QF ×



**CAF < 510 /
MSA < 600**

**CAF 511 à 620 /
MSA < 601 à 900**

1er enfant

2nd enfant

1er enfant

2nd enfant

Journée avec repas

4€ 2€

5.50€ 2.25€

Demi-journée avec repas

3.50€ 1.75€

4.30€ 2.15€

Demi-journée sans repas

1.80€ 0.90€

3€ 1.50€

Espace de Vie Sociale



Notre espace de vie sociale est un lieu de vie **ouvert à tous**, qui propose aux familles des **services**, des **activités** et des **animations accessibles** en s'adressant à **tous les âges**, **toutes communes confondues**.

— ACCUEIL, CHANGE, ECOUTE, PARTAGE

— ACCOMPAGNEMENT INDIVIDUEL ET COLLECTIF

— CONSEIL NUMERIQUE

— ORIENTATION SELON LES BESOINS

— POINT D'INFORMATION ET DE CONSOMMATION

— ACTIVITES / EVENEMENTS

Bureau de l'EVS dans les locaux
du centre de loisirs



Reprise des
activités

Du 11 septembre 2023 au 28 juin 2024

Hors vacances scolaires

Modalités d'inscription

- ▶ Adhésion familiale de 28,50€
A régler individuellement, par chèque ou espèce
- ▶ Fiche d'inscription complétée
- ▶ Cotisation de l'activité pour l'année *
- ▶ Attestation d'assurance responsabilité civile

** Chèques vacances acceptés pour le paiement des activités seulement*

*Merci de vous
présenter à
l'accueil avec
votre dossier
complet.*

ACTIVITES MANUELLES



ARTISANAT LIBRE

- Mardi 13h30 - 16h00 avec **Maryse**

PEINTURE ACRYLIQUE

- Jeudi 9h - 12h avec **Christian**



COUTURE

- Jeudi 9h15 - 12h avec
- Jeudi 13h30 - 16h15 **Thérèse**



PEINTURE SUR PORCELAINE

- Lundi 13h30 - 16h30 avec **Chantal**
- Mardi 9h - 12h avec **Marie-Jeanne**
- Mercredi 18h - 21h avec **Catherine / Chantal**
- Vendredi 9h - 12h avec **Béatrix**

ACTIVITES SPORTIVES

LUNDI

Avec **Julie**

- ZUMBA ENFANTS
17h45 - 18h30
- GYM / RENFORCEMENT
18h30 - 19h30
- ZUMBA ADULTES
19h30 - 20h15

MARDI

- GYM DOUCE
10h00 - 11h00

Avec **Annick**

- DANSE EN LIGNE
sem/2 : 20h - 21h30

1er JEUDI et 3ème
SAMEDI du mois

Avec **Jean-C.
et Jean**

RANDONNÉE
Goûter offert

JEUDI

- CARDIO TRAINING
18h15 - 19h00
- STEP / GYM TONIC
19h00 - 20h00

Tarifs en dernière page

PRÊT PRET DE JEUX DE SOCIÉTÉ

Nous avons une **cinquantaine** de jeux de société de 2 à 99 ans et plus disponibles à l'emprunt **gratuitement** à la bibliothèque de Martinvast. N'hésitez pas à nous demander la liste.



ACTIVITES PONCTUELLES



VENDREDIS EN FOLIE

venez bricoler et papoter tout en préparant les manifestations de l'association / 14h - 16h30



COURS DE DESSIN

7 - 11 ans / 17h45 - 19h00
2 cycles de 5 séances dans l'année avec Benjamin

ATELIER PARENTS - ENFANTS

4 à 6 samedis
ou mercredis / an
10h - 12h



SOIRÉES JEUX DE SOCIÉTÉ

2 fois / an le vendredi soir
Bibliothèque de Martinvast

SORTIES SÉNIORS

4 sorties culturelles / an
dans la Manche



DATES A RETENIR 23/24

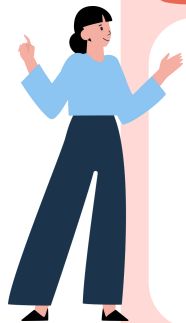

2 SEPTEMBRE
Forum des associations
Teurthéville

10 SEPTEMBRE
Portes ouvertes
Vente de crêpes
Vide greniers

24 SEPTEMBRE
70 ans
Fédération 50-
Pirou



SEPTEMBRE
Salon Créativa
Rouen

28-29 OCTOBRE
Marché aux
p'tits cadeaux
Martinvast

24-25-26 NOVEMBRE
Marché de Noël
Martinvast

15 DÉCEMBRE
Sortie
Rochefort
en Terre

6 AVRIL
40 ans
Association
Martinvast

AVRIL
Journée au parc
Terra Botanica



Je me sens utile
J'acquiers de l'expérience
Je partage mes compétences
Je fais de nouvelles rencontres



**DEVENIR
BENEVOLE**



AVANTAGES ADHÉRENTS 2023 - 2024

LE PALACE

= 5€ LA PLACE, À
VENIR RETIRER À
L'ASSOCIATION

50120
CHERBOURG



CITÉ DE LA MER

= 3€ EN MOINS SUR CHAQUE
ENTRÉE, À VENIR RETIRER
À L'ASSOCIATION

50100 CHERBOURG



GROUPAMA

= -5% SUR VOS
CONTRATS SUR
PRÉSENTATIONS
DE LA CARTE
FAMILLES
RURALES



LUDIVER

= TARIF RÉDUIT SUR
PRÉSENTATION DE LA
CARTE FAMILLES
RURALES

50460 LAHAGUE



CRÉ'ART

= - 10% SUR
PRÉSENTATION DE LA
CARTE FAMILLES RURALES

50110 TOURLAVILLE



CGR



= 6.20€ LA PLACE,
À VENIR RETIRER À
L'ASSOCIATION

50100 CHERBOURG

ESCAPE YOURSELF

= - 10% SUR
PRÉSENTATION DE
LA CARTE ET
DU CODE DE
RÉDUCTION À
VENIR RETIRER À
L'ASSOCIATION

50110 TOURLAVILLE



TELLE QU'ELLE

POSSIBILITÉ DE MANGER
AU RESTAURANT SUR
PRÉSENTATION DE LA
CARTE FAMILLES
RURALES

50100 CHERBOURG



MANOIR DU TOURP

= TARIF RÉDUIT SUR
PRÉSENTATION DE LA
CARTE FAMILLES RURALES

50440 LA HAGUE



FUN INSIDE

= 1€ DE REMISE SUR
PRÉSENTATION DE LA
CARTE FAMILLES
RURALES

50110 CHERBOURG



WONDERBOX

CARTE DE 15€ DE RÉDUCTION
OU 15% DE REMISE AVEC UN
QR CODE A VENIR RETIRER À
L'ASSOCIATION



CAVE DE LA BUTTE

= - 10% SUR
PRÉSENTATION DE LA
CARTE FAMILLES RURALES

50130 CHERBOURG
EN COTENTIN



COMPAGNIE L'ÉSPERLUÈTE

= TARIF RÉDUIT SUR
LES REPRÉSENTATIONS
SAUF AU PÈLE MÊLE

LE MÉMORIAL

= TARIF RÉDUIT AVEC UN
CODE DE RÉDUCTION
À VENIR RETIRER À
L'ASSOCIATION

14050 CAEN



TERRA BOTANICA

= TARIF RÉDUIT SUR
PRÉSENTATION DE LA
CARTE FAMILLES RURALES

49106 ANGERS





Fiche d'inscription 2022 - 2023

A compléter dans
son intégralité

Pratiquant (P)

ou responsable si mineur

Conjoint (C)

Nom

Prénom

Né(e) le

**Situation
familiale**

- Marié(e) / pacsé(e) Concubinage Veuve(f)
 Célibataire Divorcé(e) / séparé(e)

**Situation
profession.**

- | | | | | | |
|-------------------------|-------------------------|---------------------|-------------------------|-------------------------|--------------------|
| <input type="radio"/> P | <input type="radio"/> C | Parent au foyer | <input type="radio"/> P | <input type="radio"/> C | Fonctionnaire |
| <input type="radio"/> P | <input type="radio"/> C | Chômage | <input type="radio"/> P | <input type="radio"/> C | Artisan/commerçant |
| <input type="radio"/> P | <input type="radio"/> C | Profession libérale | <input type="radio"/> P | <input type="radio"/> C | Retraité |
| <input type="radio"/> P | <input type="radio"/> C | Profession agricole | <input type="radio"/> P | <input type="radio"/> C | Cadre |
| <input type="radio"/> P | <input type="radio"/> C | Ouvrier / employé | <input type="radio"/> P | <input type="radio"/> C | Etudiant |
| <input type="radio"/> P | <input type="radio"/> C | Enseignant | <input type="radio"/> P | <input type="radio"/> C | Chef d'entreprise |

**N° de
portable**

**Contact
d'urgence**

**Adresse
postale**

Courriel @

Enfant(s) à charge

(pour l'activité Zumba
enfants, merci de
souligner son nom)

Nom, prénom, date de naissance :

-
-
-

Tarifs pour l'année

X	Activités	Prix	Préciser les créneaux
	Artisanat	31 €	
	Couture	81 €	
	Peinture acrylique	68 €	
	Peinture sur porcelaine		
	• 1 atelier / sem	103 €	
	• 2 ateliers / sem	170 €	
	Randonnée	31 €	
	Danse en ligne	15 €	
	Zumba enfant	72 €	
	Cours de sport adultes		
	• 1 cours / sem	93 €	
	• 2 cours / sem	149 €	
	• 3 cours / sem	201 €	
TOTAL =		<i>Possibilité d'un paiement en 3x par chèque</i>	
+ 28.50 €		<i>(adhésion à régler individuellement)</i>	

Droit à l'image

J'autorise Je n'autorise pas

L'association à utiliser les photos et vidéos prises dans le cadre des activités et dans lesquelles je (ou mon enfant) figure pour illustrer ses supports de communication (brochures, affiches, site internet, presse, réseaux sociaux...)

Date et Signature: